grün 2014

ein Kunst
Kalender
von
Gertrud
Neuhaus
Auflage
100

grün
2014

www.gertrudneuhaus.de

Titel – Offene Ateliers im Kunstverein Röderhof, 2013
Rechts – Musterstreifen, 2013
1 Januar – Landschaft, Acryl und Lack auf Tapete, 4,20 m x 4,30 m
Installationsansicht *Arkadien ist auch nur ein Ort*, Essen 2013
2 Januar – Yogamatte, Acryl auf Papier, 61 cm x 178 cm, 2013
3 Februar – Pflanzendeckchen mit Blüte (Installationsansicht),
Acryl auf Baumwolle, 33 cm x 45 cm, 2013
4 Februar – Installationsansicht *Mein Verhängnis*, Münster 2013
mit Tapetenmalerei, Lampe, Blumenseide als transparente Tapete
5 März – kleiner Teppich Huy (Installationsansicht),
Acryl auf Papier, 43 cm x 66 cm, 2013
6 März – Waldvorhang (Installationsansicht Kunstverein Röderhof)
Acryl auf Vorhang, 1,75 m x 1,40 m, 2013
7 April – Wald, Acryl auf Papier, Rahmen, 56 cm x 70 cm, 2013
8 April – Wald, Acryl auf Papier, 75 cm x 44 cm, 2013
9 Mai – Wald, Acryl auf Papier, 89 cm x 59 cm, 2013
10 Mai – Elte, Acryl auf Papier, 90 cm x 70 cm, 2013
11 Juni – Wegesrand, Acryl auf Papier, 50 cm x 87 cm, 2013
12 Juni – Wegesrand, Acryl auf Papier, 50 cm x 87 cm, 2013
13 Juli – Landschaft, Acryl auf Papier, 50 cm x 87 cm, 2013
14 Juli – Wald, Acryl und Lack auf Papier, 88 cm x 57 cm, 2013
15 August – Ausblick Kunstverein Röderhof, Acryl auf Papier, 2013
16 August – Landschaft, Acryl auf Papier, 1 m x 1,50 m, 2013
17 September – Garten, Acryl auf Papier, 87 cm x 50 cm, 2013
18 September – Wald, Acryl auf Papier, 90 cm x 59 cm, 2013
19 Oktober – Installationsansicht *Mein Verhängnis*, Münster 2013
mit Wald | Haut (Vorhang) 2010, Wald (Malerei) 2013, Birke,
Möbelstück, Lampe, Birnen, ..
20 Oktober – Landschaft, Acryl auf Papier, 50 cm x 87 cm, 2013
21 November – Pflanzendeckchen, Acryl auf Baumwolle, 2013
22 November – Landschaft, Acryl auf Papier, 49 cm x 65 cm, 2013
23 Dezember – GoldGarten (gespiegelt verdoppelt),
Acryl auf Papier, 87 cm x 50 cm, 2013
24 Dezember – Installationsansicht *Mein Verhängnis*, 2013
mit Tapete, Landschaftsmalerei, Tischchen und von innen
bemalten Konservengläsern

Januar

01.01. Neujahr · 06.01. Heilige Drei Könige*

Mi	Do	Fr	Sa	So	Mo	Di	Mi	Do	Fr	Sa	So	Mo	Di	Mi	Do	Fr	Sa	So	Mo	Di	Mi	Do	Fr	Sa	So	Mo	Di	Mi	Do	Fr
1	2	3	4	5	6	7	8	9	10	11	12	13	14	15	16	17	18	19	20	21	22	23	24	25	26	27	28	29	30	31

Januar

01.01. Neujahr · 06.01. Heilige Drei Könige* *nicht in allen Bundesländern

1					2								3								4								5				
Mi	Do	Fr	Sa	So	Mo	Di	Mi	Do	Fr	Sa	So	Mo	Di	Mi	Do	Fr	Sa	So	Mo	Di	Mi	Do	Fr	Sa	So	Mo	Di	Mi	Do	Fr			
1	2	3	4	5	6	7	8	9	10	11	12	13	14	15	16	17	18	19	20	21	22	23	24	25	26	27	28	29	30	31			

Februar

14.02. Valentinstag

5		6							7								8								9				
Sa	So	Mo	Di	Mi	Do	Fr	Sa	So	Mo	Di	Mi	Do	Fr	Sa	So	Mo	Di	Mi	Do	Fr	Sa	So	Mo	Di	Mi	Do	Fr	
1	2	3	4	5	6	7	8	9	10	11	12	13	14	15	16	17	18	19	20	21	22	23	24	25	26	27	28	

Februar

5		6							7								8									9				
Sa	So	Mo	Di	Mi	Do	Fr	Sa	So	Mo	Di	Mi	Do	Fr	Sa	So	Mo	Di	Mi	Do	Fr	Sa	So	Mo	Di	Mi	Do	Fr		
1	2	3	4	5	6	7	8	9	10	11	12	13	14	15	16	17	18	19	20	21	22	23	24	25	26	27	28		

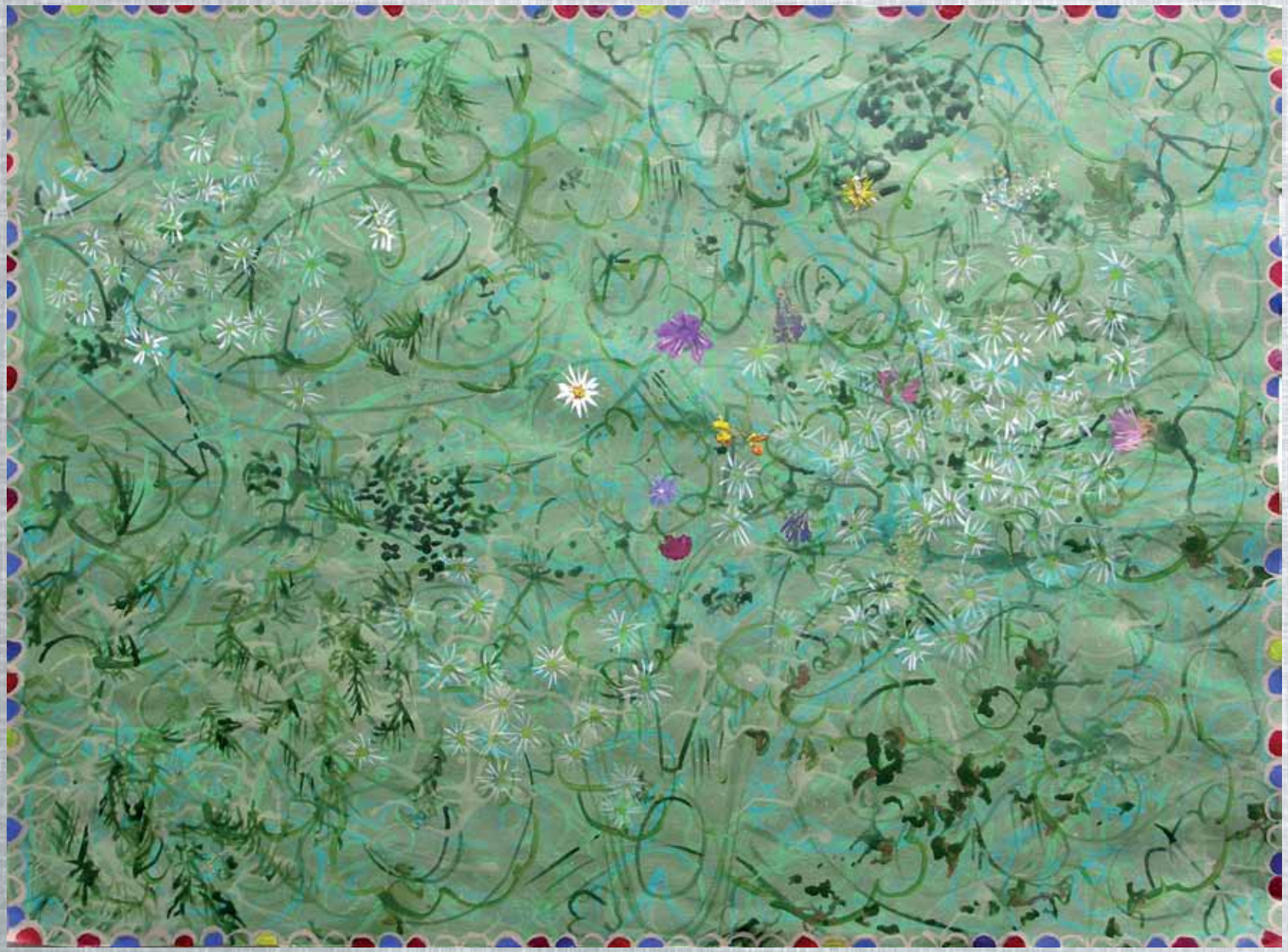

März

9		10							11							12						13							14
Sa	So	Mo	Di	Mi	Do	Fr	Sa	So	Mo	Di	Mi	Do	Fr	Sa	So	Mo	Di	Mi	Do	Fr	Sa	So	Mo	Di	Mi	Do	Fr	Sa	So	Mo
1	2	3	4	5	6	7	8	9	10	11	12	13	14	15	16	17	18	19	20	21	22	23	24	25	26	27	28	29	30	31

20.03. Frühlingsanfang · 30.03. Sommerzeitbeginn

9		10							11								12								13								14
Sa	So	Mo	Di	Mi	Do	Fr	Sa	So	Mo	Di	Mi	Do	Fr	Sa	So	Mo	Di	Mi	Do	Fr	Sa	So	Mo	Di	Mi	Do	Fr	Sa	So	Mo
1	2	3	4	5	6	7	8	9	10	11	12	13	14	15	16	17	18	19	20	21	22	23	24	25	26	27	28	29	30	31

April

18.04. Karfreitag · 20.04. Ostersonntag · 21.04. Ostermontag

14						15							16						17							18			
Di	Mi	Do	Fr	Sa	So	Mo	Di	Mi	Do	Fr	Sa	So	Mo	Di	Mi	Do	Fr	Sa	So	Mo	Di	Mi	Do	Fr	Sa	So	Mo	Di	Mi
1	2	3	4	5	6	7	8	9	10	11	12	13	14	15	16	17	18	19	20	21	22	23	24	25	26	27	28	29	30

April

18.04. Karfreitag · 20.04. Ostersonntag · 21.04. Ostermontag

14						15																					18			
Di	Mi	Do	Fr	Sa	So	Mo	Di	Mi	Do	Fr	Sa	So	Mo	Di	Mi	Do	Fr	Sa	So	Mo	Di	Mi	Do	Fr	Sa	So	Mo	Di	Mi
1	2	3	4	5	6	7	8	9	10	11	12	13	14	15	16	17	18	19	20	21	22	23	24	25	26	27	28	29	30

Mai

01.05. Tag der Arbeit · 11.05. Muttertag · 29.05. Christi Himmelfahrt

18				19							20							21							22					
Do	Fr	Sa	So	Mo	Di	Mi	Do	Fr	Sa	So	Mo	Di	Mi	Do	Fr	Sa	So	Mo	Di	Mi	Do	Fr	Sa	So	Mo	Di	Mi	Do	Fr	Sa
1	2	3	4	5	6	7	8	9	10	11	12	13	14	15	16	17	18	19	20	21	22	23	24	25	26	27	28	29	30	31

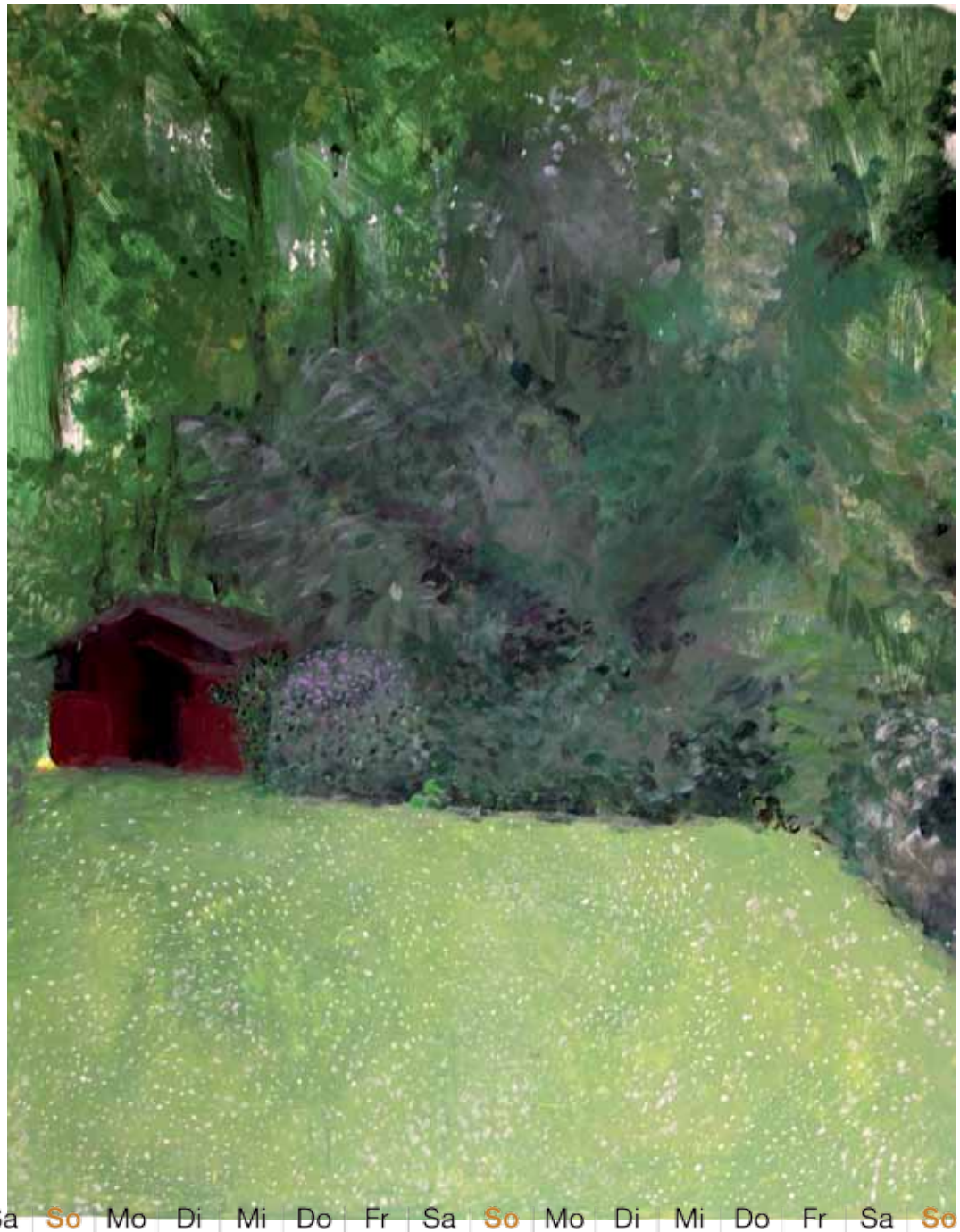

Mai

18				19																								
Do	Fr	Sa	So	Mo	Di	Mi	Do	Fr	Sa	So	Mo	Di	Mi	Do	Fr	Sa	So	Mo	Di	Mi	Do	Fr	Sa	So	Mo	Di	Mi	Do	Fr	Sa
1	2	3	4	5	6	7	8	9	10	11	12	13	14	15	16	17	18	19	20	21	22	23	24	25	26	27	28	29	30	31

Juni

08.06. Pfingstsonntag · 09.06. Pfingstmontag · 19.06. Fronleichnam* · 21.06. Sommeranfang *nicht in allen Bundesländern

22	23							24							25							26							27
So	Mo	Di	Mi	Do	Fr	Sa	So	Mo	Di	Mi	Do	Fr	Sa	So	Mo	Di	Mi	Do	Fr	Sa	So	Mo	Di	Mi	Do	Fr	Sa	So	Mo
1	2	3	4	5	6	7	8	9	10	11	12	13	14	15	16	17	18	19	20	21	22	23	24	25	26	27	28	29	30

Juni

08.06. Pfingstsonntag · 09.06. Pfingstmontag · 19.06. Fronleichnam* · 21.06. Sommeranfang *nicht in allen Bundesländern

22	23							24							25							26							27
So	Mo	Di	Mi	Do	Fr	Sa	So	Mo	Di	Mi	Do	Fr	Sa	So	Mo	Di	Mi	Do	Fr	Sa	So	Mo	Di	Mi	Do	Fr	Sa	So	Mo
1	2	3	4	5	6	7	8	9	10	11	12	13	14	15	16	17	18	19	20	21	22	23	24	25	26	27	28	29	30

Juli

27						28							29							30							31			
Di	Mi	Do	Fr	Sa	So	Mo	Di	Mi	Do	Fr	Sa	So	Mo	Di	Mi	Do	Fr	Sa	So	Mo	Di	Mi	Do	Fr	Sa	So	Mo	Di	Mi	Do
1	2	3	4	5	6	7	8	9	10	11	12	13	14	15	16	17	18	19	20	21	22	23	24	25	26	27	28	29	30	31

Juli

27						28							29							30							31			
Di	Mi	Do	Fr	Sa	So	Mo	Di	Mi	Do	Fr	Sa	So	Mo	Di	Mi	Do	Fr	Sa	So	Mo	Di	Mi	Do	Fr	Sa	So	Mo	Di	Mi	Do
1	2	3	4	5	6	7	8	9	10	11	12	13	14	15	16	17	18	19	20	21	22	23	24	25	26	27	28	29	30	31

August

15.08. Mariä Himmelfahrt* *nicht in allen Bundesländern

31			32							33								34								35				
Fr	Sa	So	Mo	Di	Mi	Do	Fr	Sa	So	Mo	Di	Mi	Do	Fr	Sa	So	Mo	Di	Mi	Do	Fr	Sa	So	Mo	Di	Mi	Do	Fr	Sa	So
1	2	3	4	5	6	7	8	9	10	11	12	13	14	15	16	17	18	19	20	21	22	23	24	25	26	27	28	29	30	31

15.08. Mariä Himmelfahrt* *nicht in allen Bundesländern

August

31			32							33									34									35					
Fr	Sa	So	Mo	Di	Mi	Do	Fr	Sa	So	Mo	Di	Mi	Do	Fr	Sa	So	Mo	Di	Mi	Do	Fr	Sa	So	Mo	Di	Mi	Do	Fr	Sa	So		
1	2	3	4	5	6	7	8	9	10	11	12	13	14	15	16	17	18	19	20	21	22	23	24	25	26	27	28	29	30	31		

23.09. Herbstanfang

September

36							37							38							39							40		
Mo	Di	Mi	Do	Fr	Sa	So	Mo	Di	Mi	Do	Fr	Sa	So	Mo	Di	Mi	Do	Fr	Sa	So	Mo	Di	Mi	Do	Fr	Sa	So	Mo	Di
1	2	3	4	5	6	7	8	9	10	11	12	13	14	15	16	17	18	19	20	21	22	23	24	25	26	27	28	29	30

Mo	Di	Mi	Do	Fr	Sa	So	Mo	Di	Mi	Do	Fr	Sa	So	Mo	Di	Mi	Do	Fr	Sa	So	Mo	Di	Mi	Do	Fr	Sa	So	Mo	Di
1	2	3	4	5	6	7	8	9	10	11	12	13	14	15	16	17	18	19	20	21	22	23	24	25	26	27	28	29	30

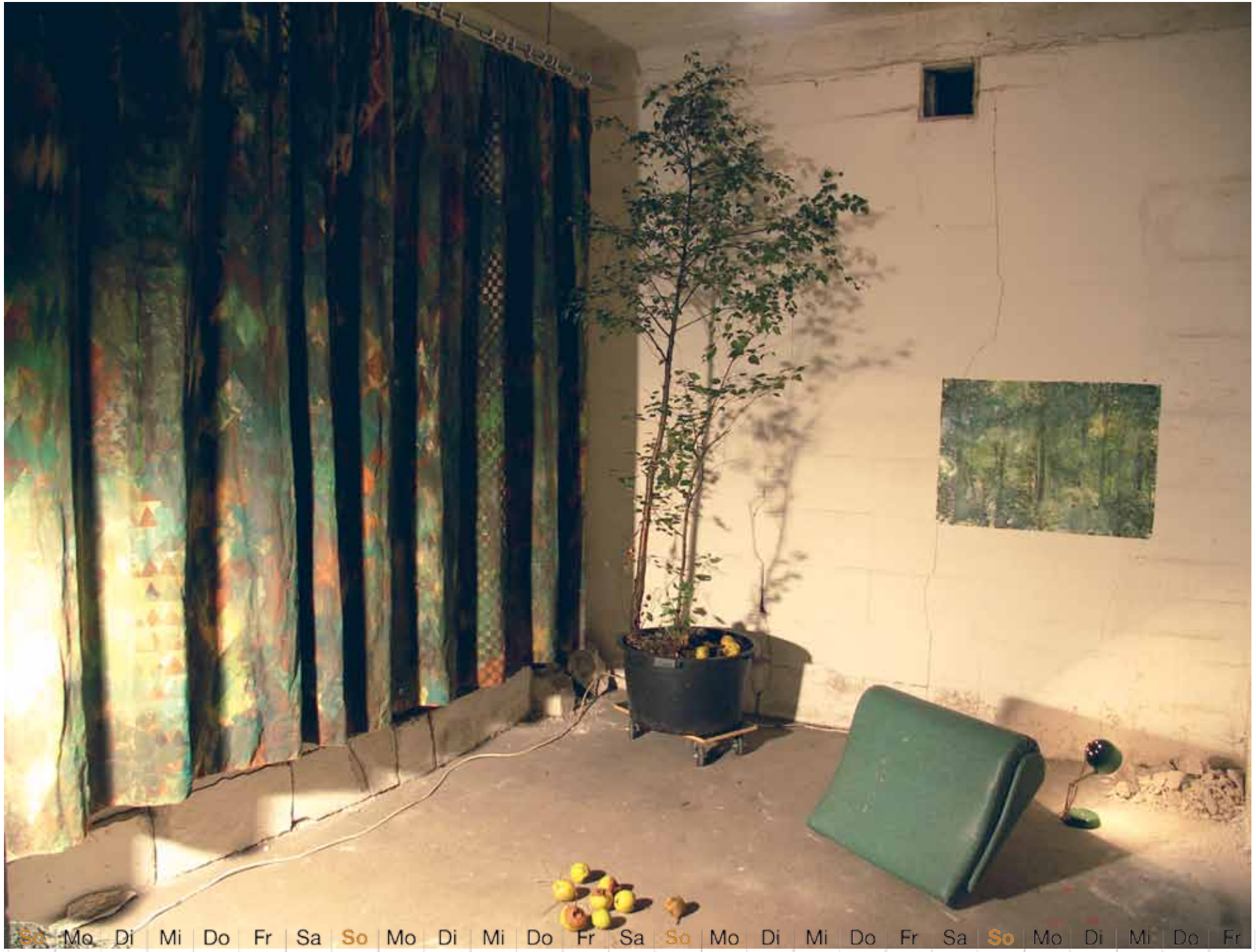

Oktober

Mi	Do	Fr	Sa	So	Mo	Di	Mi	Do	Fr	Sa	So	Mo	Di	Mi	Do	Fr	Sa	So	Mo	Di	Mi	Do	Fr	Sa	So	Mo	Di	Mi	Do	Fr
1	2	3	4	5	6	7	8	9	10	11	12	13	14	15	16	17	18	19	20	21	22	23	24	25	26	27	28	29	30	31

Oktober

03.10. Tag der Deutschen Einheit · 26.10. Winterzeitbeginn · 31.10. Reformationstag* *nicht in allen Bundesländern

40					41								42								43								44				
Mi	Do	Fr	Sa	So	Mo	Di	Mi	Do	Fr	Sa	So	Mo	Di	Mi	Do	Fr	Sa	So	Mo	Di	Mi	Do	Fr	Sa	So	Mo	Di	Mi	Do	Fr		
1	2	3	4	5	6	7	8	9	10	11	12	13	14	15	16	17	18	19	20	21	22	23	24	25	26	27	28	29	30	31		

November

01.11. Allerheiligen* · 19.11. Buß- und Bettag* *nicht in allen Bundesländern

44		45							46								47								48						
Sa	So	Mo	Di	Mi	Do	Fr	Sa	So	Mo	Di	Mi	Do	Fr	Sa	So	Mo	Di	Mi	Do	Fr	Sa	So	Mo	Di	Mi	Do	Fr	Sa	So
1	2	3	4	5	6	7	8	9	10	11	12	13	14	15	16	17	18	19	20	21	22	23	24	25	26	27	28	29	30

November

01.11. Allerheiligen* · 19.11. Buß- und Bettag* *nicht in allen Bundesländern

44		45							46								47								48						
Sa	So	Mo	Di	Mi	Do	Fr	Sa	So	Mo	Di	Mi	Do	Fr	Sa	So	Mo	Di	Mi	Do	Fr	Sa	So	Mo	Di	Mi	Do	Fr	Sa	So
1	2	3	4	5	6	7	8	9	10	11	12	13	14	15	16	17	18	19	20	21	22	23	24	25	26	27	28	29	30

Dezember

49							50							51							52							1		
Mo	Di	Mi	Do	Fr	Sa	So	Mo	Di	Mi	Do	Fr	Sa	So	Mo	Di	Mi	Do	Fr	Sa	So	Mo	Di	Mi	Do	Fr	Sa	So	Mo	Di	Mi
1	2	3	4	5	6	7	8	9	10	11	12	13	14	15	16	17	18	19	20	21	22	23	24	25	26	27	28	29	30	31

Dezember

22.12. Winteranfang · 24.12. Heiligabend · 25.12. 1. Weihnachtstag · 26.12. 2. Weihnachtstag · 31.12. Silvester

Mo	Di	Mi	Do	Fr	Sa	So	Mo	Di	Mi	Do	Fr	Sa	So	Mo	Di	Mi	Do	Fr	Sa	So	Mo	Di	Mi	Do	Fr	Sa	So	Mo	Di	Mi
1	2	3	4	5	6	7	8	9	10	11	12	13	14	15	16	17	18	19	20	21	22	23	24	25	26	27	28	29	30	31